EKİM AYINDAN HABERLER

SU|GENDER SABANCI ÜNİVERSİTESİ TOPLUMSAL CİNSİYET VE KADIN ÇALIŞMALARI MÜKEMMELİYET MERKEZİ
SU Gender Aylık Bülteni
Sayı: 10/2026

SONUÇ RAPORU
2026
TOPLUMSAL CİNSİYET ÇALIŞMALARINDA VERİ TEMELLİ YAKLAŞIMLAR: BAKIM ODAKLI GELECEK BULUŞMASI
TOPLUMSAL CİNSİYET ÇALIŞMALARINDA VERİ TEMELLİ YAKLAŞIMLAR BAKIM ODAKLI GELECEK
30 03 2026
Sabancı Üniversitesi
SU|GENDER SABANCI ÜNİVERSİTESİ TOPLUMSAL CİNSİYET VE KADIN ÇALIŞMALARI MÜKEMMELİYET MERKEZİ
SABANCI VAKFI

Bakım Odaklı Gelecek Buluşması’nın Sonuç Raporu Yayında

SU Gender olarak, Sabancı Vakfı’nın desteğiyle 30 Mart’ta gerçekleştirdiğimiz **Toplumsal Cinsiyet Çalışmalarında Veri Temelli Yaklaşımlar: Bakım Odaklı Gelecek** Buluşmasının sonuç raporunu yayımladık. Sonuç Raporunda, etkinlik kapsamında gerçekleştirdiğimiz panel ve atölyelerde öne çıkan tartışmaları tematik başlıklar altında bir araya getirdik. Raporda bakım alanındaki mevcut bilgi ve deneyimlerin yanı sıra veri ihtiyaçları, politika boşlukları ve önerilen yöntem ve araçlara da yer verdik. Buluşma boyunca farklı oturumlarda ortaya çıkan ortak tartışma başlıklarını ve öne çıkan noktaları bir araya getirerek, üretilen bilgi ve önerilerin daha geniş bir tartışmaya katkı sunmasını amaçladık. Sonuç Raporu’na buradan ulaşabilirsiniz.

MÜHENDİSLİK FAKÜLTESİ
BAYBURT LİSESİ

Girişimcilik Araştırması Kapsamında Bayburt ve Kaş Ziyaretleri

SU Gender’da yürütülen ve TÜBİTAK 2515 – COST Bilim ve Teknolojide Avrupa İşbirliği Programı tarafından desteklenen “Türkiye’de Girişimci Öznelliğin Toplumsal ve Siyasal İnşası ve Müzakeresi: Farklı Kent Ölçeklerinde Bir İnceleme” başlıklı araştırmanın ekibi (Gülru Göker, Cenk Özbay ve araştırma asistanları Umur Yedikardeş, Eylül Deniz Sera Altuğ ve Baran Barkın Öztürk), Ekim ayında Bayburt ve Kaş’ta yerel yönetim ve üniversite yetkilileri, girişimciler ve sivil toplum kuruluşu temsilcileriyle görüşmeler yaptı ve çeşitli merkezleri ziyaret etti. 2027 yılında da sürecek araştırmada şu ana kadar Ankara, Antalya, Bayburt, İstanbul, İzmir ve Kaş’ta görüşmeler yapıldı, İstanbul’da ayrıca gençlerin girişimciliğe dair görüş ve algılarını anlamaya yönelik bir anket uygulandı. Önümüzdeki aylarda Eskişehir, Tire ve Mardin’de de görüşmeler yapılması planlanıyor.

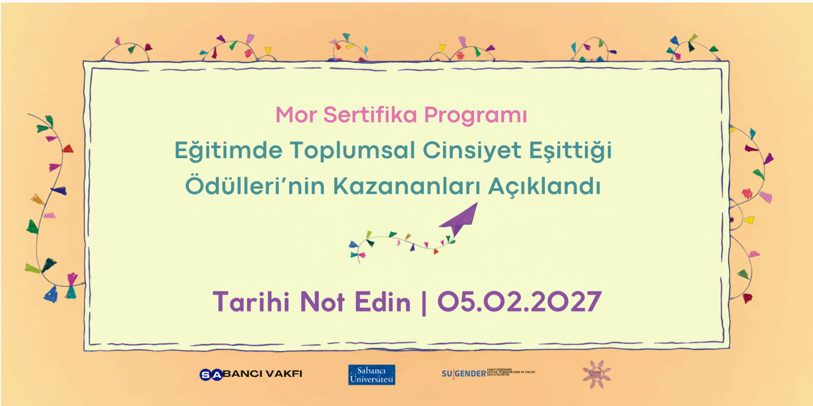
Mor Sertifika Programı
Eğitimde Toplumsal Cinsiyet Eşittiği Ödülleri’nin Kazananları Açıklandı
Tarihi Not Edin | 05.02.2027
SABANCI VAKFI
Sabancı Üniversitesi
SU|GENDER

IV. Eğitimde Toplumsal Cinsiyet Eşitliği Ödülleri’nin Kazananları Açıklandı

SU Gender Mor Sertifika Programı olarak iki yılda bir düzenlediğimiz Eğitimde Toplumsal Cinsiyet Eşitliği Ödülleri’ni bu yıl dördüncü kez verdik. Geçerli kabul edilen 25 başvuruyu jüri üyelerimiz Ayşe Alan, Melisa Soran, Tuğçe Aktepe, Yaprak Sarıışık ve Zeynep Gülru Göker değerlendirdi. Beş çalışmanın ödüle değer görüldüğü değerlendirme sonucunda İpek Gürkaynak Yaratıcı Pedagoji Ödülü’nü Emre Şolt Bakıcı, Eşitlikçi Uygulamalar Ödülü’nü Aleyna Öztürk ve Berfin Dağaslan ile Aslı Çelik, Mor Tohum Ödülü’nü Emre Sevigen, Teşvik Ödülü’nü ise Duygu Sezek kazandı. Kazananları ve eğitimde toplumsal cinsiyet eşitliğine katkı sunan çalışmalarını tebrik ediyoruz.

Türk Kahvesi ve Sohbet:
Fincan Etrafında Paylaşılan Hikayeler

Kampüste Öğrencilerle Bir Araya Geldik

14 Ekim'de "Türk Kahvesi ve Sohbet: Fincan Etrafında Paylaşılan Hikâyeler" etkinliğinde kampüste bir araya geldik. Türk kahvesi eşliğinde hikâyelerimizi paylaştık, birbirimizi dinledik ve toplumsal cinsiyet perspektifiyle yeni bağlar kurduk. Üniversite yaşamına birlikte adım atarken dayanışmayı, aidiyet duygusunu ve bir arada olmanın değerini konuştuğumuz bu buluşmada, kahve fincanı etrafında paylaşım ve sohbet için alan açtık. Bu güzel buluşmayı birlikte mümkün kılan yürütücülerimiz Elif Atılır ve Berrak Güloğlu'na teşekkür ederiz.

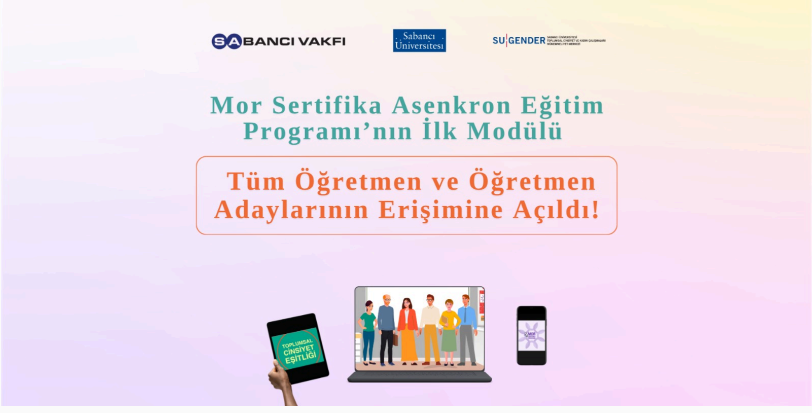
SABANCI VAKFI
Sabancı Üniversitesi
SU GENDER
Mor Sertifika Asenkron Eğitim Programı'nın İlk Modülü
Tüm Öğretmen ve Öğretmen Adaylarının Erişimine Açıldı!
TOPLUMSAL CİNSİYET EŞİTLİĞİ

Asenkron Eğitim Programı Erişime Açıldı

Mor Sertifika Programı olarak ilk kez hayata geçirdiğimiz Mor Sertifika Asenkron Eğitim Programı ile öğretmen ve öğretmen adaylarının toplumsal cinsiyet eşitliği konusunda temel bilgi ve beceriler edinmelerini amaçlıyoruz. Çevrimiçi olarak sunduğumuz eğitim, katılımcıların kendi zamanlarını yöneterek eğitime erişmelerine imkân sağlıyor. Etkileşimli içerikler ve gündelik yaşamdan örneklerle zenginleştirdiğimiz 50 dakikalık eğitimde, öğretmenler ve öğretmen adayları; "Toplumsal cinsiyet eşitliği nedir?", "Ayrımcılık sınıflarda nasıl görünür?" ve "Eşitlikçi ve kapsayıcı bir sınıf ortamı oluşturmak için neler yapabiliriz?" gibi sorular üzerine düşünme fırsatı buluyor. Türkiye'nin farklı illerinden, farklı kademe ve branşlardan öğretmen ve öğretmen adaylarına ulaşmaya başlayan eğitimin tanıtım videosunu izleyebilirsiniz. Öğretmen veya öğretmen adayıysanız kayıt rehberine ulaşarak eğitime kayıt olabilirsiniz. Kayıt sonrasında eğitimi tamamlamak için 1 ayınız bulunuyor. Sorularınız için morsertifikaprogrami@sabanciuniv.edu adresinden bizimle iletişime geçebilirsiniz.

Önümüzdeki Ay Neler Var?

SU GENDER
Cumartesi Söyleşileri
Pelin Esmer
Toplumsal Cinsiyet ve Sinema
Moderatör: Sibel Irzık
21 Kasım 2026
16.00-18.00
Minerva Han, Karaköy
SU GENDER
Sabancı Üniversitesi

Cumartesi Söyleşileri'nde Pelin Esmer ile Buluşuyoruz

Cumartesi Söyleşileri kapsamında Kasım ayında Pelin Esmer'i ağırlıyoruz. Sibel Irzık'ın moderatörlüğünde gerçekleşecek buluşmada, toplumsal cinsiyet ve sinema üzerine konuşacağız. 21 Kasım Cumartesi günü Minerva Han, Karaköy'de gerçekleşecek etkinliğe katılmak için kayıt formunu doldurabilirsiniz.

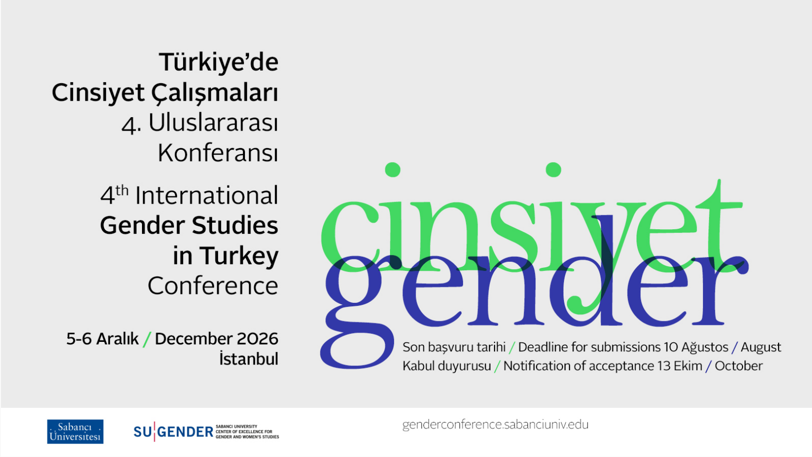
Türkiye'de Cinsiyet Çalışmaları 4. Uluslararası Konferansı
4th International Gender Studies in Turkey Conference
5-6 Aralık / December 2026
İstanbul
cinsiyet
gender
Son başvuru tarihi / Deadline for submissions 10 Ağustos / August
Kabul duyurusu / Notification of acceptance 13 Ekim / October
Sabancı Üniversitesi
SU GENDER SABANCI UNIVERSITY CENTER OF EXCELLENCE FOR GENDER AND WOMEN'S STUDIES
genderconference.sabanciuniv.edu

Türkiye'de Cinsiyet Çalışmaları Uluslararası Konferansı Aralık'ta İstanbul'da

SU Gender olarak 5-6 Aralık 2026 tarihlerinde Türkiye'de Cinsiyet Çalışmaları 4. Uluslararası Konferansı'nı düzenliyoruz. Bu yıl dördüncüsü gerçekleşecek konferans ile Türkiye üzerine ve Türkiye'de toplumsal cinsiyet alanında yapılan güncel araştırmaların sunulacağı, tartışılacağı ve araştırmacıların düzenli aralıklarla bir araya geleceği bir platform oluşturmayı amaçlıyoruz. İstanbul Sabancı Center'da iki gün boyunca 09.00-18.30 saatleri arasında gerçekleşecek konferansta karşılama ve açılış konuşmaları, paralel oturumlar, atölyeler ve ödül oturumları düzenlenecek. Konferansla ve programla ilgili detaylı bilgiler önümüzdeki günlerde açıklanacaktır. Konferans kayıt linkine buradan ulaşabilirsiniz.

Mor Sertifika Programı
Eğitimde Toplumsal Cinsiyet Eşitliği
Ödül Töreni
Tarihi Not Edin | 05.02.2027
SABANCI VAKFI
Sabancı Üniversitesi
SU GENDER

Mor Sertifika Programı IV. Eğitimde Toplumsal Cinsiyet Eşitliği Ödül Töreni 5 Şubat'ta Sabancı Center'da

IV. Eğitimde Toplumsal Cinsiyet Eşitliği Ödül Töreni 5 Şubat 2027 tarihinde Sabancı Center'da gerçekleşecek. Katılımcıları tören alanında ödül kazanan ve ödüle başvuru yapan bazı çalışmalardan oluşan bir sergi karşılayacak. Ardından, ödül alan çalışmaların tanıtıldığı bir panelde uygulama önerilerine dair deneyimlerin paylaşıldığı bir tartışma ortamının oluşturulması hedefleniyor. Aynı zamanda, toplumsal cinsiyete duyarlı materyal geliştirme, eşitlikçi sınıflar yaratma ve öğretmen davranış ve tutumunu toplumsal cinsiyet eşitliği bağlamında geliştirmeye yönelik atölye düzenlenmesi planlıyoruz.

Nelere Katıldık?

- Melike Boz Akarslan, 29 Eylül'de İNGEV ve İPM ortaklığıyla yürütülen ActHuman Sosyal Kapsama İnisiyatifi'nin VIII. Danışma Kurulu toplantısına kurul üyesi olarak katıldı. Her yıl somut sosyal politika önerileri geliştirmek amacıyla bir araya gelen kurulun bu yılki gündemi "Türkiye'de Çocuklarda Eşitsizlikler" oldu. Ayrıca 8 Ekim'de Harbiye'de gerçekleşen Aydın Doğan Vakfı'nın düzenlediği Dünya Kız Çocukları Günü Konferansına katıldı.

- Ayşecan Terzioğlu, 2-3 Ekim'de, yönetim kurulunda yer aldığı Reproductive Health Working Group'un İstanbul Taksim Point Hotel'de düzenlediği "Doing Health Research in Times of Catastrophe, War and Forced Migration" (Zorunlu Göç, Savaş ve Felaketler Zamanında Sağlık Araştırması Yapmak) başlıklı araştırma seminerine katıldı. Seminerde, zorunlu göç, savaş ve felaketler döneminde sağlık araştırmalarına odaklanan çalışmalarını sundu ve diğer araştırmacılarla birlikte değerlendirdi. 9-11 Ekim'de Koç Üniversitesi Karşılaştırmalı Edebiyat Bölümü Öğretim Üyesi Şima İmşir'le birlikte "Covid Legacies: Long-term Social and Cultural Effects" (Covid'den Geriye Kalanlar: Pandeminin Uzun Vadeli Toplumsal ve Kültürel Etkileri) başlıklı konferansı düzenledi. ANAMED ve Minerva Han'da gerçekleşen konferansta açılış konuşmasını yapan Terzioğlu, oturumlarda moderatörlük ve yuvarlak masa yürütücülüğü de üstlendi.

- Ayşe Betül Çelik, 29 Ekim 2026'da New York'taki Birleşmiş Milletler Genel Merkezi'nde, Kadınlar, Barış ve Güvenlik Haftası kapsamında düzenlenen "Reimagining Mediation in a Changing Global Landscape: Adapting to New Conflict Dynamics" başlıklı panele konuşmacı olarak katıldı. Çelik, panelde değişen küresel dinamiklerin arabuluculuk süreçlerine etkilerini değerlendirdi.

Yayınlar

- Boz-Akarslan, M., Toplu-Demirtaş, E., & Karaslan, Ç. (2026). Navigating the Digital Mirror: The Indirect Role of Body Appreciation in Social Media Addiction and Eating Disorders in Turkiye. The Journal of Psychology, 1–19. https://doi.org/10.1080/00223980.2026.2725010

- SU Gender (2026). Toplumsal Cinsiyet Çalışmalarında Veri Temelli Yaklaşımlar: Bakım Odaklı Gelecek Buluşması – Sonuç Raporu.

Adres: Sabancı Üniversitesi, Orta Mahalle, Üniversite
Caddesi No:27 Tuzla, 34956 İstanbul
Telefon: 0 (216) 483 93 30
e-posta: sugender@sabanciuniv.edu
Daha fazla e-posta almak istemiyorsanız lütfen tıklayınız.